

## Africký mor prasat (AMP) – informace k 9. 7. 2023

Dne 1. 12. 2022 byl po více než 4 letech opět potvrzen AMP v České republice v populaci prasat divokých na území Libereckého kraje. Jednalo se o sele prasete divokého, které bylo nalezené v katastrálním území Jindřichovice pod Smrkem v okrese Liberec v blízkosti hranic České republiky s Polskem. Prase divoké bylo vyšetřené v rámci pasivního monitoringu (Epl420), který probíhá na celém území České republiky od roku 2014. Státní veterinární správa ihned po potvrzení vymezila tzv. **pásmo infekce** a nařídila mimořádná veterinární opatření (MVO) k zamezení šíření nákazy. Dne 20. 12. 2022 bylo kolem pásma infekce vymezeno tzv. **uzavřené pásmo I**. Dne 20. 1. 2023 bylo prostřednictvím MVO pásmo infekce zrušeno a bylo vymezeno tzv. **uzavřené pásmo II**.

Počet nalezených uhynulých/sražených prasat divokých vyšetřených na AMP v pásmu infekce - **Frýdlantsko**

<b>Pásmo infekce – počet nalezených uhynulých/sražených prasat divokých podle provedených vyšetření (2 týdenní nárůst/nápočet od 1. 1. 2023) - Frýdlantsko</b>				
Datum	pásmo infekce – trvání od 2.12.2022 do 20.1.2023			
	KVSL			
31.12.2022	1/1*			
	virologie Epl402		sérologie Epl412	
2023	období za 2 týdny/ pozitivní	nápočet/ pozitivní	období za 2 týdny/ pozitivní	nápočet/ pozitivní
20.1.	-	2/2	-	1/0
Celkem	2/2		1/0	

\* první virologicky a sérologicky pozitivní případ s následným vymezením pásma infekce na Frýdlantsku

Dne 3. 5. 2023 byl potvrzen AMP u prasete divokého, které bylo zastřeleno 28. 4. 2023 v katastrálním území Hradčany nad Ploučnicí nedaleko města Mimoň v okrese Česká Lípa v Libereckém kraji z důvodu podezření na AMP. Tato oblast se nachází mimo stávající vymezená uzavřená pásma I a II. Kolem pozitivního případu bylo dne 4. 5. 2023 vymezeno **pásmo infekce** o rozloze cca 230 km<sup>2</sup> a Krajskou veterinární správou pro Liberecký kraj byla nařízena MVO. Následně bylo kolem pásma infekce vymezené uzavřené pásmo I, které krom Libereckého kraje zasahuje z malé části i do Středočeského kraje. Dne 1. 6. 2023 bylo prostřednictvím MVO pásmo infekce zrušeno a bylo vymezeno tzv. **uzavřené pásmo II**.

Počet nalezených uhynulých/sražených prasat divokých vyšetřených na AMP v pásmu infekce - **Českolipsko**

<b>Pásmo infekce – počet nalezených uhynulých/sražených prasat divokých podle provedených vyšetření (2 týdenní nárůst/nápočet od 1. 1. 2023) - Českolipsko</b>				
Datum	pásmo infekce - trvání od 4.5.2023 do 1.6.2023			
	KVSL			
	virologie Epl402		sérologie Epl412	
2023	období za 2 týdny/ pozitivní	nápočet/ pozitivní	období za 2 týdny/ pozitivní	nápočet/ pozitivní
12.5.	-	1/1*	-	1/0*
26.5.	1/0	2/1	0	1/0
1.6.	0	2/1	0	1/0
<b>Celkem</b>	<b>2/1</b>		<b>1/0</b>	

\* první virologicky pozitivní a sérologicky negativní případ s následným vymezením pásma infekce, vzorek byl vyšetřen pod kódem Epl430 a Epl431 jako podezření na AMP

Počet nalezených uhynulých/sražených prasat divokých vyšetřených na AMP v uzavřeném pásmu II k datu **9.7.2023**

<b>Uzavřené pásmo II – počet nalezených uhynulých/sražených prasat divokých podle provedených vyšetření (2 týdenní nárůst/nápočet od 1. 1. 2023)</b>				
Datum	KVSL			
	virologie Epl406		sérologie Epl416	
2023	období za 2 týdny/ pozitivní	nápočet/ pozitivní	období za 2 týdny/ pozitivní	nápočet/ pozitivní
31.3.	-	7/6	-	1/0
14.4.	0	7/6	0	1/0
28.4.	3/2	10/8	0	1/0
12.5.	4/4	14/12	4/0	5/0
26.5.	3/3	17/15	2/0	7/0
9.6.	13/8	30/23	10/0	17/0
23.6.	16/14	46/37	0/0	17/0
9.7.	0/1	46/38	5/0	22/0
<b>Celkem</b>	<b>46/38</b>		<b>22/0</b>	

Počet nalezených uhynulých/sražených prasat divokých vyšetřených na AMP v uzavřeném pásmu I k datu **9.7.2023**

<b>Uzavřené pásmo I – počet nalezených uhynulých/sražených prasat divokých podle provedených vyšetření (nápočet od 1. 1. 2023/pozitivní)</b>						
Datum	virologie Epi405			sérologie Epi415		
	KVSL	KVSS	celkem	KVSL	KVSS	celkem
31.12.2022	0	-	<b>0</b>	0	-	<b>0</b>
31.3.2023	1	-	<b>1</b>	1	-	<b>1</b>
14.4.2023	1	-	<b>1</b>	1	-	<b>1</b>
28.4.2023	2	-	<b>2</b>	2	-	<b>2</b>
12.5.2023	2	-	<b>2</b>	2	-	<b>2</b>
26.5.2023	2	0	<b>2</b>	2	0	<b>2</b>
9.6.2023	4	0	<b>4</b>	4	0	<b>4</b>
23.6.2023	7	0	<b>7</b>	5	0	<b>5</b>
9.7.2023	12	0	<b>12</b>	9	0	<b>9</b>
<b>Celkem</b>	<b>12</b>	<b>0</b>	<b>12</b>	<b>9</b>	<b>0</b>	<b>9</b>

**Africký mor prasat – počet a lokalizace pozitivních nalezených uhynulých/ulovených prasat divokých vyšetřených na AMP v pásmu infekce/uzavřeném pásmu II a I 1. 1. – 9. 7. 2023.**

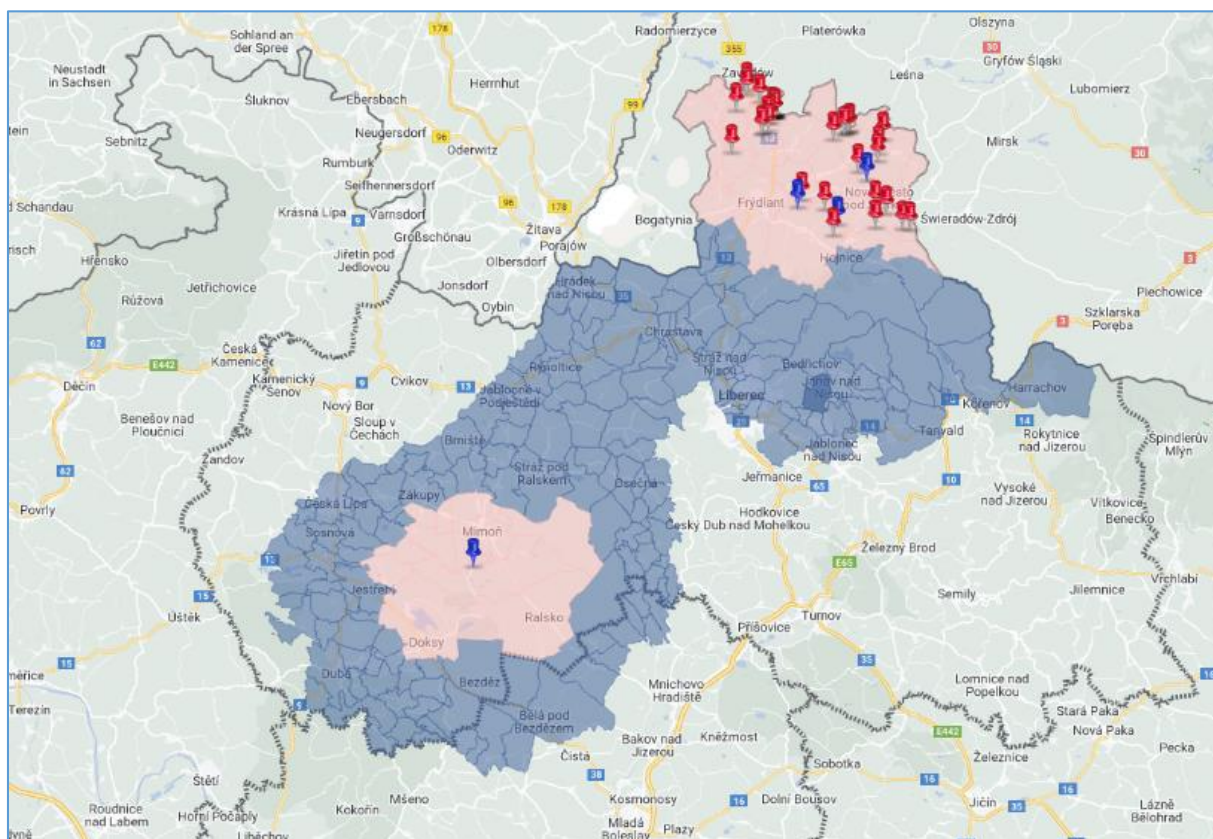

Počet ulovených prasat divokých vyšetřených na AMP v uzavřeném pásmu II k datu **9.7.2023**

<b>Uzavřené pásmo II – počet ulovených prasat divokých podle provedených vyšetření (2 týdenní nárůst/nápočet od 1. 1. 2023)</b>				
Datum	uzavřené pásmo II – od 20.1.2023			
	KVSL			
	virologie Epi506		sérologie Epi516	
2023	období za 2 týdny/ pozitivní	nápočet/ pozitivní	období za 2 týdny/ pozitivní	nápočet/ pozitivní
31.3.	-	80/1	-	1/1
14.4.	15	95/1	0	1/1
28.4.	13	108/1	0	1/1
12.5.	18	126/1	0	1/1
26.5.	10	136/1	0	1/1
9.6.	10/1	146/2	1/0	2/1
23.6.	7/1	153/3	0	2/1
9.7.	14/0	167/3	0	2/1
<b>Celkem</b>	<b>167/3</b>		<b>2/1</b>	

Počet ulovených prasat divokých vyšetřených na AMP v uzavřeném pásmu I k datu **9.7.2023**

<b>Uzavřené pásmo I – počet ulovených prasat divokých podle provedených vyšetření (nápočet od 1. 1. 2023/pozitivní)</b>						
Datum	virologie Epi505			sérologie Epi515		
	KVSL	KVSS	celkem	KVSL	KVSS	celkem
31.12.2022	11	-	11	11	-	11
31.3.2023	82	-	82	1	-	1
14.4.2023	103	-	1	1	-	1
28.4.2023	115	-	115	1	-	1
12.5.2023	137	-	137	1	-	1
26.5.2023	172	3	175	1	-	1
9.6.2023	219	17	236	1	-	1
23.6.2023	286	24	310	1	-	1
9.7.2023	373	26	399	1	-	1

<b>Celkem</b>	<b>384</b>	<b>26</b>	<b>410</b>	<b>12</b>	<b>-</b>	<b>12</b>

Evidence vyplacených žádostí – zástřelné a nálezné, uzavřené pásmo I a II k datu **2.7.2023**  
(nápočet od 1.1.2023)

Datum	KVSL		
	zástřelné Epl171 – uzavřené pásmo I, II (1000 Kč/ks)	nálezné Epl161 – pásmo infekce/uzavřené pásmo II (3000 Kč/ks)	nálezné Epl162 – uzavřené pásmo I (2000 Kč/ks)
27.3.2023	109 000 Kč	6 000 Kč	2 000 Kč
6.4.2023	153 000 Kč	18 000 Kč	2 000 Kč
14.4.2023	175 000 Kč	18 000 Kč	2 000 Kč
7.5.2023	211 000 Kč	21 000 Kč	2 000 Kč
26.5.2023	288 000 Kč	39 000 Kč	4 000 Kč
9.6.2023	307 000 Kč	39 000 Kč	4 000 Kč
23.6.2023	359 000 Kč	72 000 Kč	4 000 Kč
2.7.2023	431 000 Kč	84 000 Kč	10 000 Kč

Datum	KVSS	
	zástřelné Epl171 – uzavřené pásmo I, II (1000 Kč/ks)	nálezné Epl162 – uzavřené pásmo I (2000 Kč/ks)
26.5.2023	0 Kč	0 Kč
9.6.2023	0 Kč	0 Kč
23.6.2023	22 000 Kč	0 Kč
2.7.2023	24 000 Kč	0 Kč

V souvislosti se změnou nálezové situace byla dne 5. 12. 2022 zrušena oblast s intenzivním odlovem prasat divokých. Celkem bylo za dobu existence oblasti s intenzivním odlovem prasat divokých uloveno a vyšetřeno 21 931 ks prasat divokých. Všechna vyšetření byla negativní na AMP.



Počet nalezených uhynulých/sražených prasat divokých vyšetřených na AMP v celé České republice k datu **9.7.2023**

<b>Africký mor prasat (AMP) - počet prasat divokých vyšetřených na AMP, všechny kraje 1.1. – 9.7.2023 (nápočet)</b>			
<b>kraj</b>	<b>Epl400/úhyny</b>	<b>Epl420/sražená</b>	<b>celkem vyšetřeno</b>
KVSA	10	74	84
KVSB	30	18	48
KVSC	53	45	98
KVSE	30	22	52
KVSH	33	2	35
KVSJ	34	14	48
KVSK	69	3	72
KVSL*	27	14	41
KVSM	35	1	36
KVSP	55	52	107
KVSS*	42	36	78
KVST	8	21	29
KVSU	26	81	107
KVSZ	24	7	31
<b>celkem</b>	<b>476</b>	<b>390</b>	<b>866</b>

\* oblast mimo vymezená uzavřená pásma

**Africký mor prasat (AMP) – počet nalezených uhynulých/sražených prasat divokých vyšetřených na AMP v celé ČR 1. 1. – 9. 7. 2023**

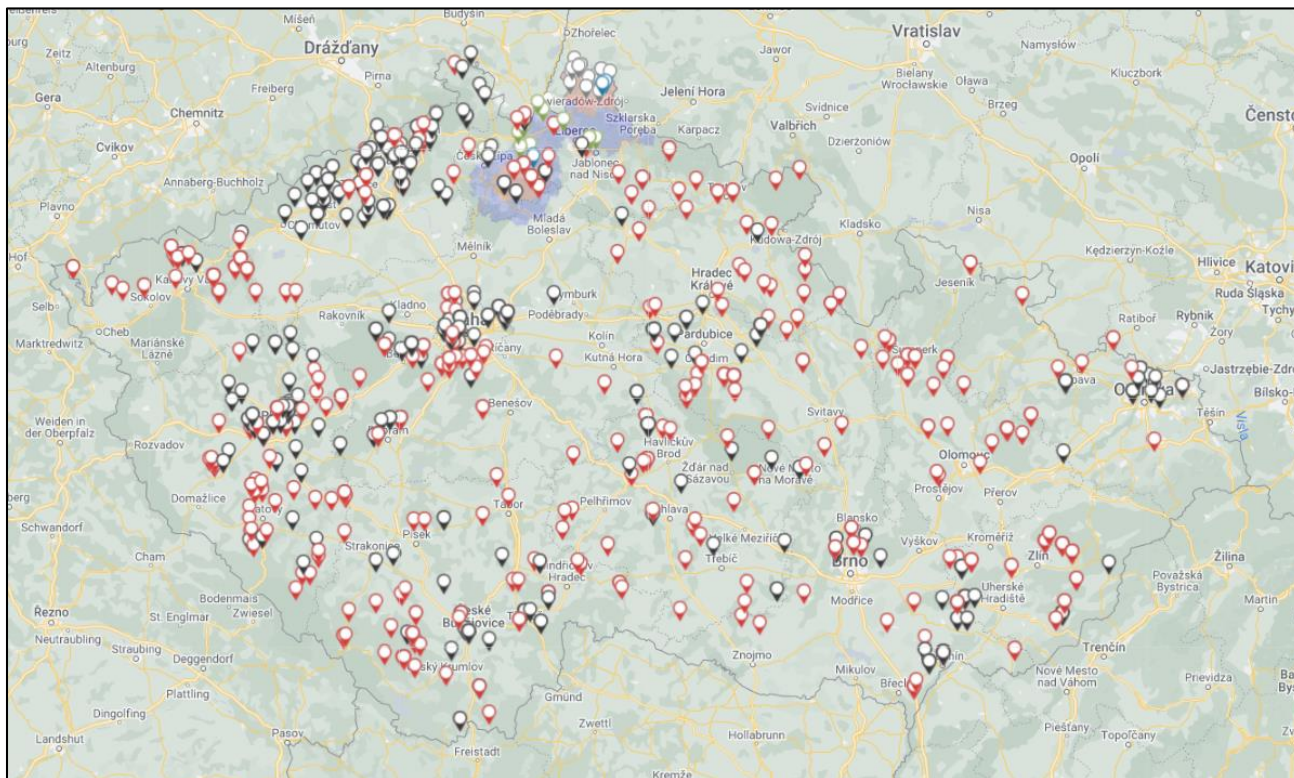

📍 Epl400 uhynulá nalezená divoká prasata celá ČR	476 ks
📍 Epl420 sražená divoká prasata celá ČR	390 ks
📍 Epl402 uhynulá nalezená/sražená divoká prasata pásmo infekce	4 ks
📍 Epl405 uhynulá nalezená/sražená divoká prasata uzavřené pásmo I	12 ks
📍 Epl406 uhynulá nalezená/sražená divoká prasata uzavřené pásmo II	46 ks

Počet domácích prasat vyšetřených na AMP v rámci pasivního monitoringu v celé České republice k datu **9.7.2023**

<b>Africký mor prasat (AMP) - počet domácích prasat vyšetřených na AMP, všechny kraje 1.1. – 9.7.2023 (nápočet)</b>					
kraj	EpB600 úhyny/pozitivní	EpB601 zmetalky/pozitivní	EpB602 zmetci, plodové obaly/pozitivní	celkem vyšetřeno	počet vyšetřených hospodářství/pozitivní
KVSA	0	0	0	0	0
KVSB	55	17	0	72	20
KVSC	29	18	0	47	18
KVSE	27	22	0	49	14
KVSH	36	49	0	85	8
KVSJ	166	111	0	277	32
KVSK	3	0	0	3	1
KVSL	223	10	0	233	12
KVSM	44	10	0	54	8
KVSP	60	14	0	74	14
KVSS	77	186	0	263	18
KVST	19	8	0	27	3
KVSU	83	29	0	112	10
KVSZ	31	3	0	34	7
<b>celkem</b>	<b>853</b>	<b>477</b>	<b>0</b>	<b>1 330</b>	<b>165</b>

Počet domácích prasat vyšetřených na AMP před přemístěním z uzavřených pásem k datu **9.7.2023**

kraj	Epl605 uzavřené pásmo I	Epl606 uzavřené pásmo II	celkem vyšetřeno	počet vyšetřených hospodářství
KVSL	0	18	18	1
<b>celkem</b>	<b>0</b>	<b>18</b>	<b>18</b>	<b>1</b>