

Podklad pro ÚŘ SVS

Africký mor prasat (AMP) – informace ke 12. 4. 2024

Dne 1. 12. 2022 byl po více než 4 letech opět potvrzen AMP v České republice v populaci prasat divokých na území Libereckého kraje. Jednalo se o sele prasete divokého, které bylo nalezené v katastrálním území Jindřichovice pod Smrkem v okrese Liberec v blízkosti hranic České republiky s Polskem. Prase divoké bylo vyšetřené v rámci pasivního monitoringu, který probíhá na celém území České republiky od roku 2014. Státní veterinární správa ihned po potvrzení vymezila příslušná pásma a nařídila v oblasti Frýdlantska mimořádná veterinární opatření (MVO) k zamezení šíření nákazy. V průběhu roku 2023 došlo k rozšíření nákazy do oblasti České Lípy.

V současnosti je na území České republiky vymezené **uzavřené pásmo II** na území Libereckého kraje – oblast Frýdlantska a České Lípy a **uzavřené pásmo I** na území Libereckého a malé části Středočeského kraje.

V roce **2022** byl potvrzen **1** případ AMP u nalezeného uhynulého prasete divokého.

V roce **2023** bylo potvrzeno **56** případů AMP v populaci prasat divokých - z toho 55 případů na Frýdlantsku (45 uhynulých a 10 ulovených) a 1 případ byl potvrzený u prasete divokého uloveného na Českolipsku.

Dne 8. 3. 2024 byl potvrzen případ AMP u prasete divokého uloveného v katastrálním území Horní Vítkov, které se nachází v uzavřeném pásmu I (oblast Frýdlantska). Z tohoto důvodu dojde k rozšíření uzavřeného pásma II a zároveň i uzavřeného pásma I (změně regionalizace pro ČR).

V roce **2024** byly zatím potvrzeny **4** případy AMP u prasat divokých (1 uhynulé a 3 ulovená).

V ČR nebylo potvrzeno žádné ohnisko AMP v chovech domácích prasat.

Vzhledem k nálezové situaci v oblasti Českolipska plánuje SVS v průběhu dubna – května požádat Evropskou komisi o změnu regionalizace - zmenšení nebo úplné zrušení oblastí na Českolipsku.

Počet nalezených uhynulých/sražených prasat divokých vyšetřených na AMP v uzavřeném pásmu II k datu **12.4.2024**

Uzavřené pásmo II – počet nalezených uhynulých/sražených prasat divokých podle provedených vyšetření (2 týdenní nárůst/nápočet od 1. 1. 2024)				
Datum	KVSL			
	virologie Epl406		sérologie Epl416	
	období za 2 týdny/ pozitivní	nápočet/ pozitivní	období za 2 týdny/ pozitivní	nápočet/ pozitivní
31.12.2022	1/1*			
31.12.2023	-	96/45**	-	59/1**

19.1.	-	0	-	0
2.2.	2/0	2/0	2/0	2/0
16.2.	0/0	2/0	0/0	2/0
1.3.	1/0	3/0	1/0	3/0
15.3.	3/0	6/0	2/0	5/0
28.3.	2/1	8/1	1/0	6/0
12.4.	0/0	8/1	0/0	6/0
Celkem		8/1		6/0

* první virologicky a sérologicky pozitivní případ s následným vymezením pásma infekce na Frýdlantsku

** včetně vzorků vyšetřených v rámci pásma infekce

Počet nalezených uhynulých/sražených prasat divokých vyšetřených na AMP v uzavřeném pásmu I k datu **12.4.2024**

Uzavřené pásmo I – počet nalezených uhynulých/sražených prasat divokých podle provedených vyšetření (nápočet od 1. 1. 2024/pozitivní)						
Datum	virologie Epl405			sérologie Epl415		
	KVSL	KVSS	celkem	KVSL	KVSS	celkem
31.12.2022	0	-	0	0	-	0
31.12.2023	87	0	87	78	0	78
19.1.	11	0	11	11	0	11
2.2.	16	0	16	15	0	15
16.2.	22	0	22	20	0	20
1.3.	27	0	27	25	0	25
15.3.	32	0	32	30	0	30
28.3.	32	1	33	30	0	30
12.4.	37	1	38	35	0	35
Celkem	124	1	125	113	0	113

Počet ulovených prasat divokých vyšetřených na AMP v uzavřeném pásmu II k datu **12.4.2024**

Uzavřené pásmo II – počet ulovených prasat divokých podle provedených vyšetření (2 týdenní nárůst/nápočet od 1. 1. 2024)		
Datum	KVSL	
	virologie Epl506	sérologie Epl516

	období za 2 týdny/ pozitivní	nápočet/ pozitivní	období za 2 týdny/ pozitivní	nápočet/ pozitivní
31.12.2023	-	704/11*	-	9/5
19.1.	-	57/1	-	1/1
2.2.	74/0	131/1	0/0	1/1
16.2.	44/0	175/1	0/0	1/1
1.3.	30/0	205/1	0/0	1/1
15.3.	36/1	241/2	1/1	2/2
28.3.	32/0	273/2	0/0	2/2
12.4.	20/0	293/2	0/0	2/2
Celkem	997/13		11/7	

*včetně prvního pozitivního případu u uloveného prasete divokého s následným vymezením pásma infekce na Českolipsku, prase divoké bylo vyšetřeno z důvodu podezření na AMP

Počet ulovených prasat divokých vyšetřených na AMP v uzavřeném pásmu I k datu **12.4. 2024**

Uzavřené pásmo I – počet ulovených prasat divokých podle provedených vyšetření (nápočet od 1. 1. 2024/pozitivní)						
Datum	virologie EpI505			sérologie EpI515		
	KVSL	KVSS	celkem	KVSL	KVSS	celkem
31.12.2022	11	-	11	11	-	11
31.12.2023	2 606	312	2 918	1	0	1
19.1.	158	30	188	0	0	0
2.2.	327	53	380	0	0	0
16.2.	476	70	546	0	0	0
1.3.	605	84	689	0	0	0
15.3.	757/1	100	857	0	0	0
28.3.	889	118	1 007	0	0	0
12.4.	1 023	133	1 156	0	0	0
Celkem	3 640/1	445	4 085	12	0	12

Africký mor prasat – počet a lokalizace pozitivních nalezených/ulovených prasat divokých vyšetřených na AMP v uzavřeném pásmu II a I 1. 12. 2022 – 12. 4. 2024

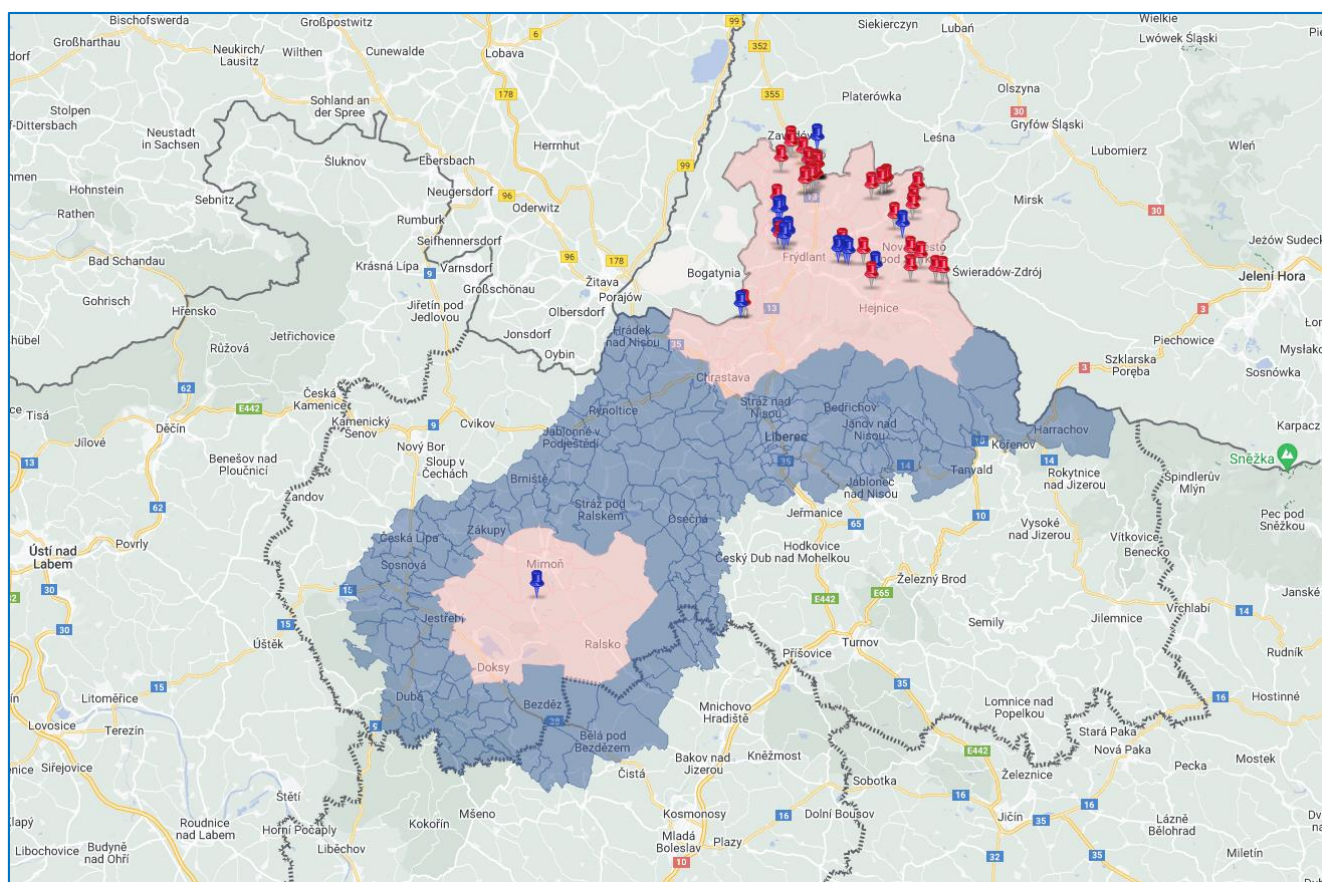

Případy nákazy u ulovených prasat divokých



Případy nákazy u nalezených prasat divokých

Evidence vyplacených žádosti – zástřelné a nálezné, uzavřené pásmo I a II k datu **8.4.2024**
(nápočet od 1.1.2024)

Datum	KVSL					
	zástřelné Epl171 – uzavřené pásmo II (1000 Kč/ks) (2000 Kč/ks)*	zvýšené zástřelné Epl173 – uzavřené pásmo II (5000 Kč/ks)**	zástřelné Epl172* – uzavřené pásmo I (1000 Kč/ks)	zvýšené zástřelné Epl174 – uzavřené pásmo I (5000 Kč/ks) **	nálezné Epl161 – pásmo infekce/uzavřené pásmo II (3000 Kč/ks) (2000 Kč/ks)*	nálezné Epl162 – uzavřené pásmo I (2000 Kč/ks)
31.12.2023	1 034 000 Kč	0 Kč	2 045 000 Kč	0 Kč	222 000 Kč	126 000 Kč
19.1.	0 Kč	0 Kč	0 Kč	0 Kč	0 Kč	0 Kč
2.2.	225 000 Kč	0 Kč	491 000 Kč	0 Kč	10 000 Kč	66 000 Kč
16.2.	316 000 Kč	0 Kč	615 000 Kč	0 Kč	10 000 Kč	70 000 Kč
1.3.	348 000 Kč	0 Kč	727 000 Kč	0 Kč	10 000 Kč	74 000 Kč
15.3.	382 000 Kč	0 Kč	825 000 Kč	0 Kč	16 000 Kč	74 000 Kč

25.3.	402 000 Kč	0 Kč	885 000 Kč	0 Kč	16 000 Kč	74 000 Kč
8.4.	466 000 Kč	0 Kč	945 000 Kč	0 Kč	24 000 Kč	74 000 Kč

Datum	KVSS		
	zástřelné Epl172* – uzavřené pásmo I (1000 Kč/ks)	zvýšené zástřelné Epl174 – uzavřené pásmo I (5000 Kč/ks) **	nálezne Epl162 - uzavřené pásmo I (2000 Kč/ks)
31.12.2023	300 000 Kč	0 Kč	0 Kč
19.1.	0 Kč	0 Kč	0 Kč
2.2.	48 000 Kč	0 Kč	0 Kč
16.2.	73 000 Kč	0 Kč	0 Kč
1.3.	87 000 Kč	0 Kč	0 Kč
15.3.	101 000 Kč	0 Kč	0 Kč
25.3.	116 000 Kč	0 Kč	0 Kč
8.4.	132 000 Kč	0 Kč	0 Kč

* změna výše náhrady na základě vydaného Opatření obecné povahy - ÚPRAVA METODIKY KONTROLY ZDRAVÍ ZVÍŘAT A NAŘÍZENÉ VAKCINACE NA ROK 2023 platné od 13. 9. 2023 Ministerstvo zemědělství čj.: MZE-52598/2023-13141 V Praze dne 13. 9. 2023.

** změna – nárok na zvýšené zástřelné u prasat divokých ulovených v uzavřeném pásmu II nebo I s hmotností nad 80 kg na základě vydaného Opatření obecné povahy - ÚPRAVA METODIKY KONTROLY ZDRAVÍ ZVÍŘAT A NAŘÍZENÉ VAKCINACE NA ROK 2024 platné od 8. 3. 2024 Ministerstvo zemědělství čj.: MZE-17998/2024-13141 V Praze dne 8. 3. 2024.

Počet nalezených uhynulých/sražených prasat divokých vyšetřených na AMP v celé České republice k datu **12.4.2024**

Africký mor prasat (AMP) - počet prasat divokých vyšetřených na AMP, všechny kraje 1.1. – 12.4.2024 (nápočet)			
kraj	Epl400/úhyny	Epl420/sražená	celkem vyšetřeno
KVSA	6	23	29
KVSB	23	5	28
KVSC	30	22	52
KVSE	11	27	38
KVSH	7	0	7
KVSJ	37	6	43
KVSK	41	0	41
KVSL*	6	4	10
KVSM	10	0	10
KVSP	35	36	71
KVSS*	42	18	60

KVST	7	6	13
KVSU	19	50	69
KVSZ	20	5	25
celkem	294	202	496

* oblast mimo vymezená uzavřená pásma

Africký mor prasat (AMP) – počet nalezených uhynulých/sražených prasat divokých vyšetřených na AMP v celé ČR 1. 1. – 12. 4. 2024

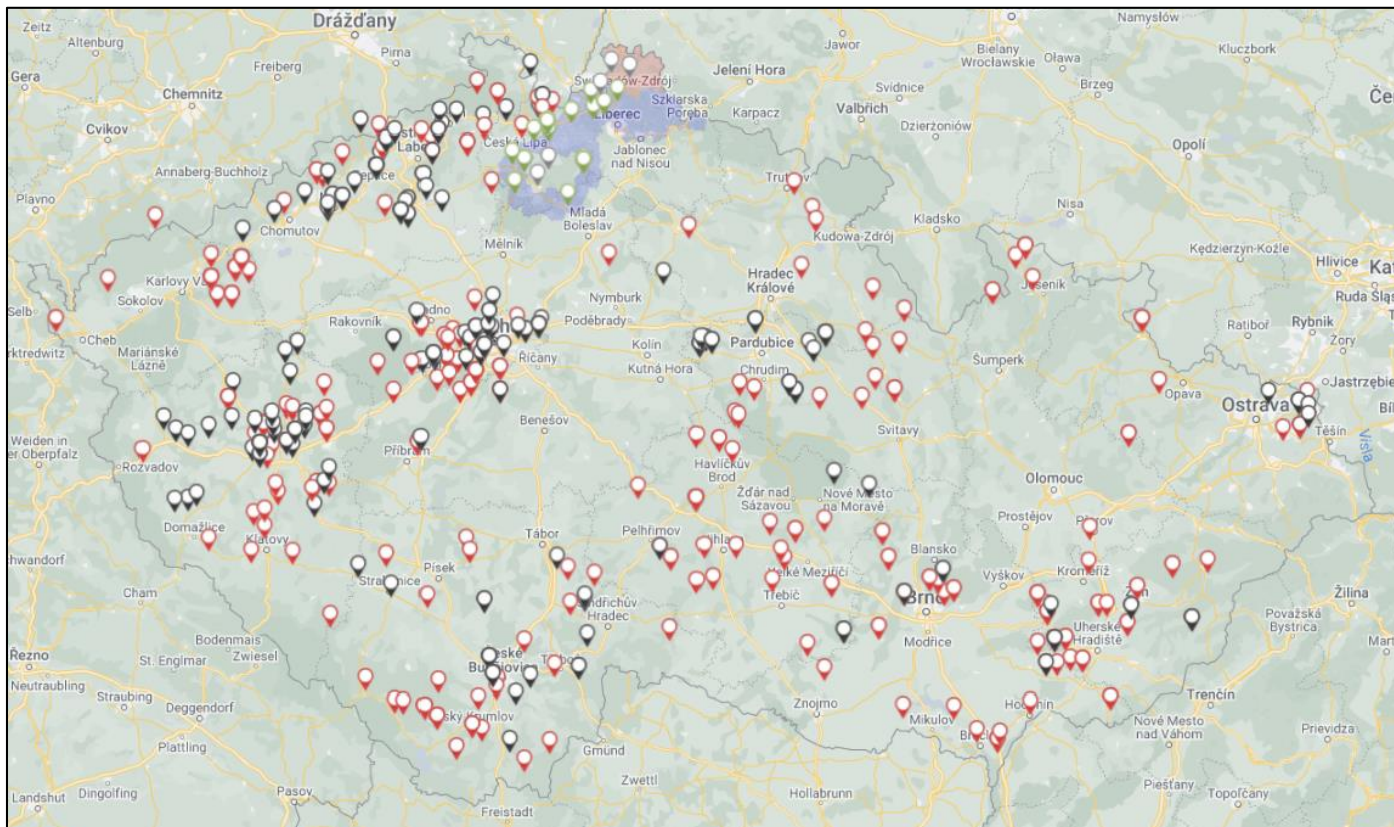

📍 Epi400 uhynulá nalezená divoká prasata celá ČR	294 ks
📍 Epi420 sražená divoká prasata celá ČR	202 ks
📍 Epi405 uhynulá nalezená/sražená divoká prasata uzavřené pásmo I	38 ks
📍 Epi406 uhynulá nalezená/sražená divoká prasata uzavřené pásmo II	8 ks

Počet domácích prasat vyšetřených na AMP v rámci pasivního monitoringu v celé České republice k datu **12.4.2024**

Africký mor prasat (AMP) - počet domácích prasat vyšetřených na AMP, všechny kraje 1.1. – 12.4.2024 (nápočet)					
kraj	EpB600 úhyny/pozitivní	EpB601 zmetalky/pozitivní	EpB602 zmetci, plodové obaly/pozitivní	celkem vyšetřeno	počet vyšetřených hospodářství/pozitivní
KVSA	0	0	0	0	0
KVSB	34	22	0	56	18
KVSC	4	1	0	5	5

KVSE	6	11	0	17	7
KVSH	15	18	0	33	6
KVSJ	100	56	0	156	30
KVSK	0	0	0	0	0
KVSL	126	4	0	130	9
KVSM	15	13	0	28	9
KVSP	33	11	0	44	12
KVSS	31	84	0	115	13
KVST	25	7	0	32	8
KVSU	41	20	0	61	7
KVSZ	20	1	0	21	6
celkem	450	248	0	698	130

Počet domácích prasat vyšetřených na AMP před přemístěním z uzavřených pásem k datu
12.4.2024

kraj	Epl605 uzavřené pásmo I	Epl606 uzavřené pásmo II	celkem vyšetřeno	počet vyšetřených hospodářství
KVSL	0	0	0	0
celkem	0	0	0	0