

## Podklad pro ÚŘ SVS

### Africký mor prasat (AMP) – informace k 31. 5. 2026

Dne 1. 12. 2022 byl po více než 4 letech opět potvrzen AMP v České republice v populaci prasat divokých na území Libereckého kraje. Jednalo se o sele prasete divokého, které bylo nalezené v katastrálním území Jindřichovice pod Smrkem v okrese Liberec v blízkosti hranic České republiky s Polskem. Prase divoké bylo vyšetřené v rámci pasivního monitoringu, který probíhá na celém území České republiky od roku 2014. Státní veterinární správa ihned po potvrzení vymezila příslušná pásma a nařídila v oblasti Frýdlantska mimořádná veterinární opatření (MVO) k zamezení šíření nákazy. V průběhu roku 2023 došlo k rozšíření nákazy do oblasti České Lípy.

Celkem bylo od prosince 2022 do konce roku 2025 potvrzeno **85** případů AMP v populaci prasat divokých (61 nalezených uhynulých a 14 ulovených).

**Aktuálně je na území ČR vymezeno uzavřené pásmo I (Liberecký kraj, okres Liberec a Jablonec nad Nisou).**

**ČR opět získala od Světové organizace pro zdraví zvířat (WOAH) status země prostá AMP formou self-deklarace.**

V ČR nebylo potvrzeno žádné ohnisko AMP v chovech domácích prasat.

Počet nalezených uhynulých/sražených prasat divokých vyšetřených na AMP v uzavřeném pásmu I k datu **31.5.2026**

<b>Uzavřené pásmo I – počet nalezených uhynulých/sražených prasat divokých podle provedených vyšetření (nápočet od 1. 1. 2026/pozitivní)</b>						
Datum	virologie Epl405			sérologie Epl415		
	KVSL	KVSS	celkem	KVSL	KVSS	celkem
31.12.2022	0	-	<b>0</b>	0	-	<b>0</b>
31.12.2023	87	0	<b>87</b>	78	0	<b>78</b>
31.12.2024	97	1	<b>98</b>	83	0	<b>83</b>
31.12.2025	53	-	<b>53</b>	45	-	<b>45</b>
31.1.	4	-	<b>4</b>	1	-	<b>1</b>
28.2.	5	-	<b>5</b>	2	-	<b>2</b>
31.3.	5	-	<b>5</b>	2	-	<b>2</b>
30.4.	6	-	<b>6</b>	3	-	<b>3</b>
31.5.	11	-	<b>11</b>	7	-	<b>7</b>

Celkem	248	1	<b>249</b>	213	0	<b>213</b>
--------	-----	---	------------	-----	---	------------

Graf č. 1 – počet nalezených uhynulých/sražených prasat divokých **virologicky** vyšetřených na AMP v uzavřeném pásmu I a **počet pozitivních případů** po měsících

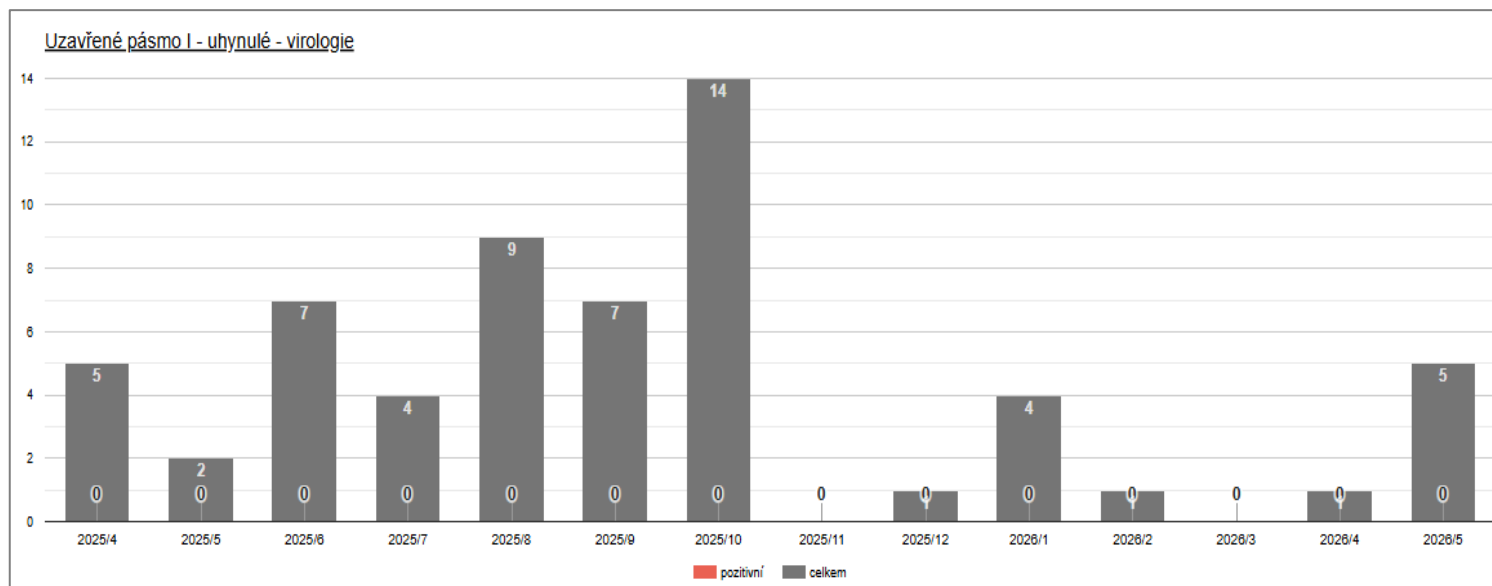

Počet ulovených prasat divokých vyšetřených na AMP v uzavřeném pásmu I k datu **31.5. 2026**

Uzavřené pásmo I – počet ulovených prasat divokých podle provedených vyšetření (nápočet od 1. 1. 2026/pozitivní)						
Datum	virologie Epi505			sérologie Epi515		
	KVSL	KVSS	celkem	KVSL	KVSS	celkem
31.12.2022	11	-	<b>11</b>	11	-	<b>11</b>
31.12.2023	2 606	312	<b>2 918</b>	1	0	<b>1</b>
31.12.2024	2 095/3	164	<b>2 259/3</b>	2/1	0	<b>2/1</b>
31.12.2025	1 510	-	<b>1 510</b>	0	-	<b>0</b>
31.1.	142	-	<b>142</b>	142	-	<b>142</b>
28.2.	261	-	<b>261</b>	261	-	<b>261</b>
31.3.	394	-	<b>394</b>	394	-	<b>394</b>
30.4.	511	-	<b>511</b>	494	-	<b>494</b>
31.5.	633	-	<b>633</b>	616	-	<b>616</b>
Celkem	6 855/3	476	<b>7 331/3</b>	630/1	0	<b>630/1</b>

Graf č. 2 – počet ulovených prasat divokých virologicky vyšetřených na AMP v uzavřeném pásmu I a počet pozitivních případů po měsících

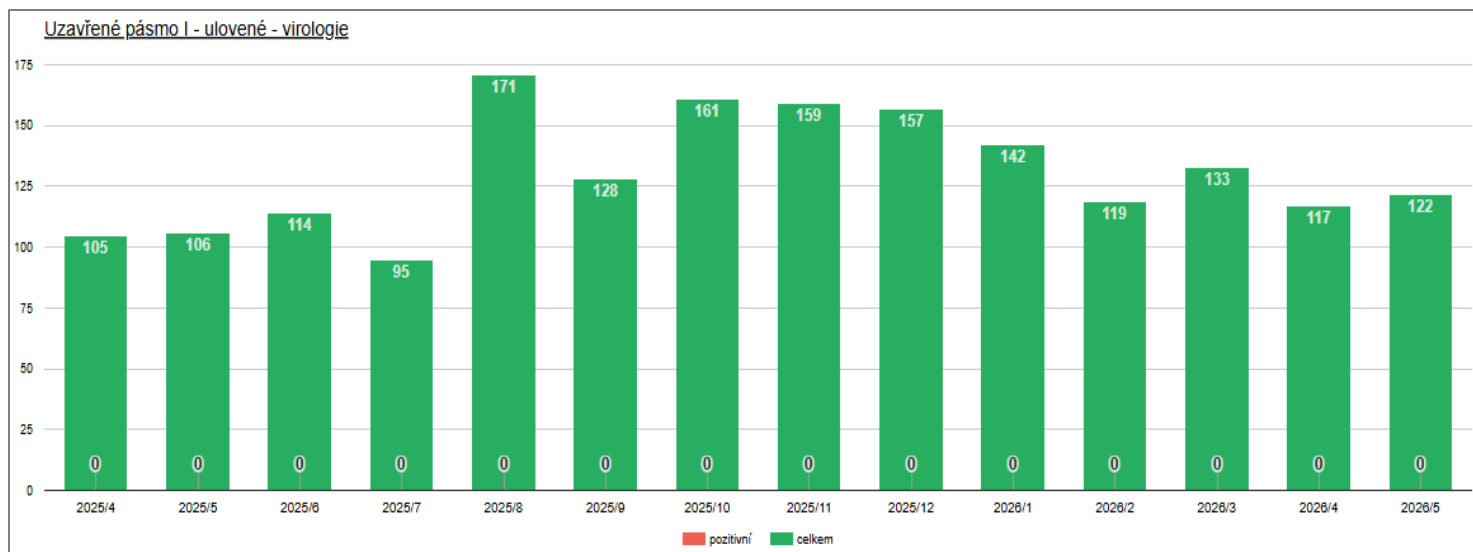

Mapa č. 1 – aktuálně platná regionalizace ČR k 31. 5. 2026.

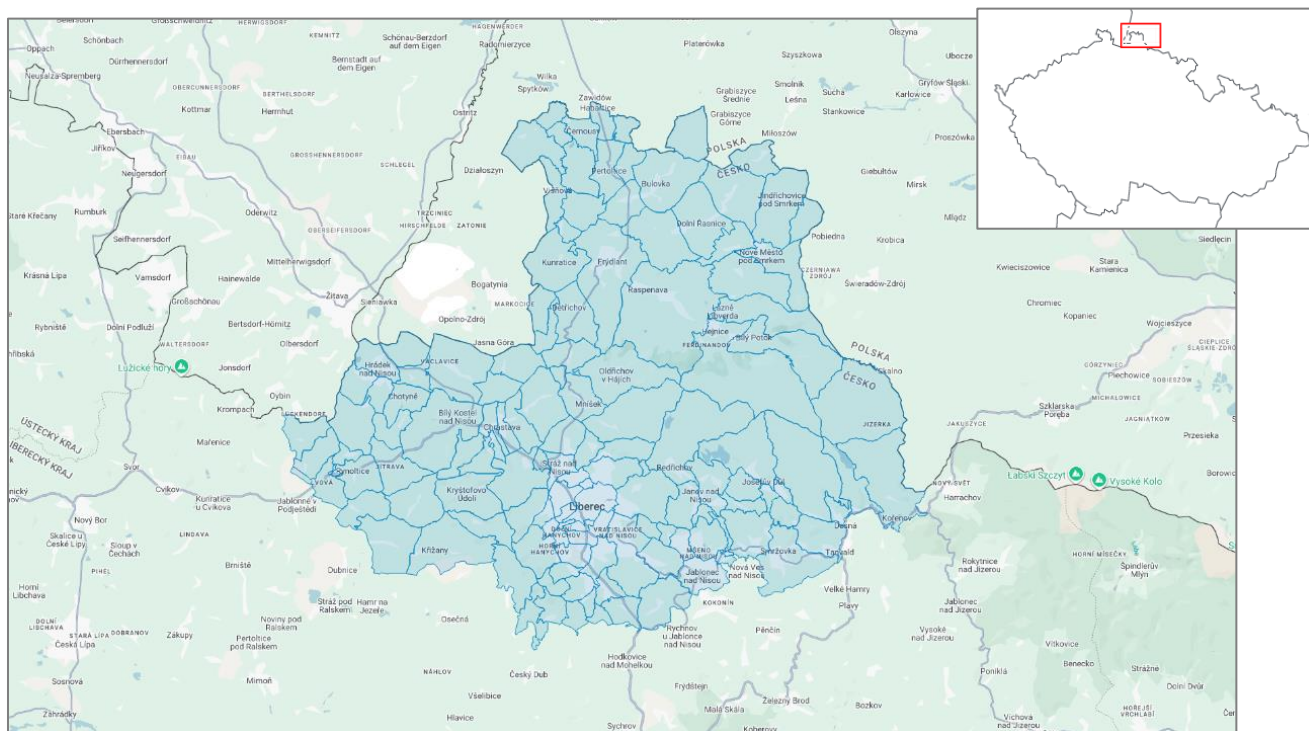

Evidence: vyplacené zástřelné a nálezné dle žádostí, uzavřené pásmo I a II k datu **2.6.2026** (nápočet od 1.1.2026)

### KVSL

- nálezné uzavřené pásmo II a I (kód Epl161) – **16 000 Kč**
- zvýšené zástřelné uzavřené pásmo I (kód Epl173) – **10 000 Kč**
- zástřelné uzavřené pásmo I (kód Epl172) – **587 000 Kč**
- **CELKEM: 613 000 Kč**

Počet nalezených uhynulých/sražených prasat divokých vyšetřených na AMP v celé České republice k datu **31.5.2026**

<b>Africký mor prasat (AMP) - počet prasat divokých vyšetřených na AMP, všechny kraje 1.1. – 31.5.2026 (nápočet)</b>			
<b>kraj</b>	<b>Epi400/úhyny</b>	<b>Epi420/sražená</b>	<b>celkem vyšetřeno</b>
KVSA	4	113	117
KVSB	50	24	74
KVSC	44	15	59
KVSE	10	30	40
KVSH	8	1	9
KVSJ	27	7	34
KVSK	81	11	92
KVSL*	14	15	29
KVSM	5	3	8
KVSP	57	68	125
KVSS	36	25	61
KVST	10	14	24
KVSU	38	72	110
KVSZ	20	9	29
<b>celkem</b>	<b>404</b>	<b>407</b>	<b>811</b>

\* oblast mimo vymezená uzavřená pásma

Mapa č. 2 - počet nalezených uhynulých/sražených prasat divokých vyšetřených na AMP v celé ČR 1. 1. – 31. 5. 2026

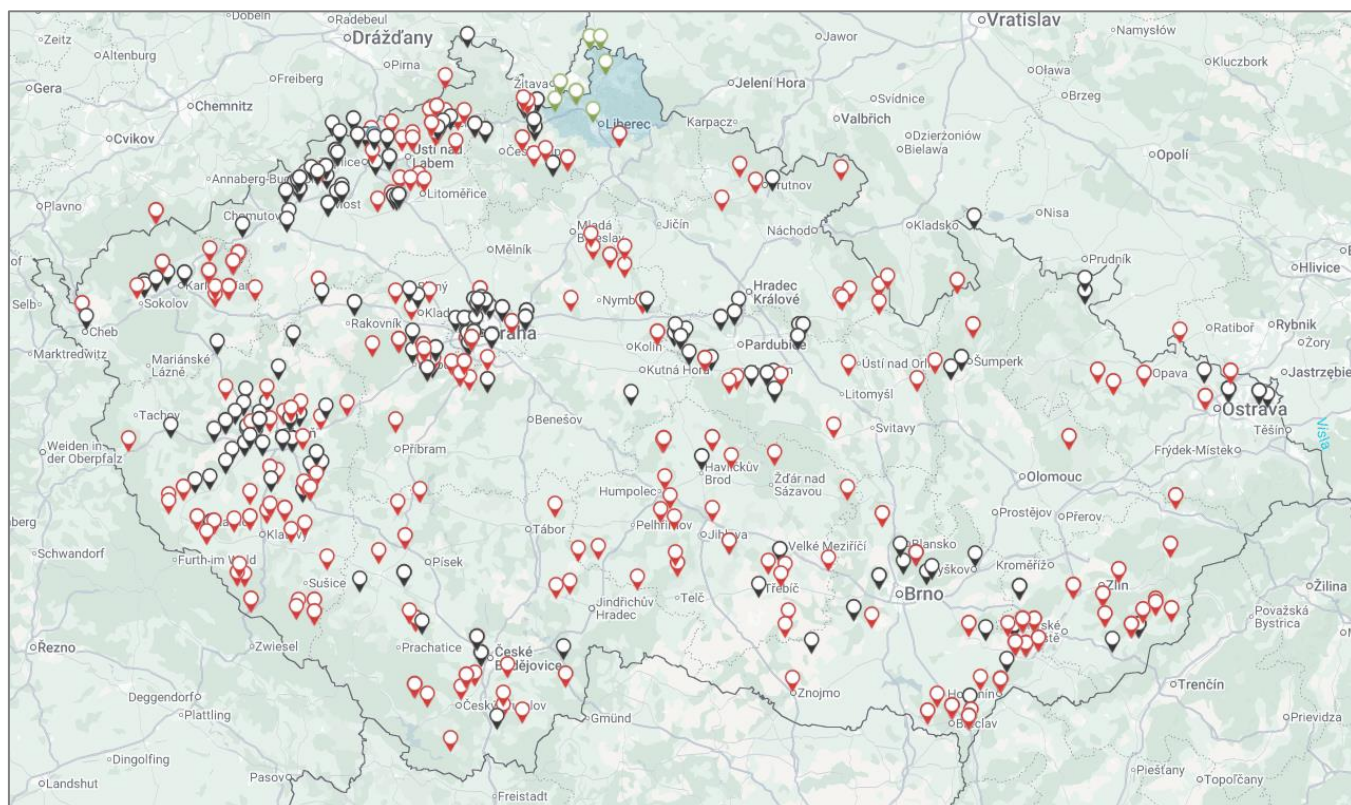

📍 Epl400 uhynulá nalezená divoká prasata celá ČR	404 ks
📍 Epl420 sražená divoká prasata celá ČR	407 ks
📍 Epl405 uhynulá nalezená/sražená divoká prasata uzavřené pásmo I	11 ks

Počet domácích prasat vyšetřených na AMP v rámci pasivního monitoringu v celé České republice k datu **31.5.2026**

<b>Africký mor prasat (AMP) - počet domácích prasat vyšetřených na AMP, všechny kraje 1.1. – 31.5.2026 (nápočet)</b>					
kraj	EpB600 úhyny/ <b>pozitivní</b>	EpB601 zmetalky/ <b>pozitivní</b>	EpB602 zmetci, plodové obaly/ <b>pozitivní</b>	celkem vyšetřeno	počet vyšetřených hospodářství/ <b>pozitivní</b>
KVSA	0	0	0	0	0
KVSB	34	29	0	63	17
KVSC	10	15	0	25	11
KVSE	13	21	0	34	10
KVSH	18	49	0	67	8
KVSJ	151	114	0	265	38
KVSK	1	0	0	1	1
KVSL	111	1	0	112	8
KVSM	40	17	0	57	13
KVSP	47	26	0	73	9
KVSS	32	130	0	162	17
KVST	16	4	0	20	7
KVSU	49	28	0	77	7
KVSZ	24	8	0	32	7
<b>celkem</b>	<b>546</b>	<b>442</b>	<b>0</b>	<b>988</b>	<b>153</b>

Počet domácích prasat vyšetřených na AMP před přemístěním z uzavřených pásem k datu **31.5.2026**

kraj	Epl605 uzavřené pásmo I	Epl606 uzavřené pásmo II	celkem vyšetřeno	počet vyšetřených hospodářství
KVSL	0	0	0	0
<b>celkem</b>	<b>0</b>	<b>0</b>	<b>0</b>	<b>0</b>