

Podklad pro ÚŘ SVS

Africký mor prasat (AMP) – informace k 28. 2. 2026

Dne 1. 12. 2022 byl po více než 4 letech opět potvrzen AMP v České republice v populaci prasat divokých na území Libereckého kraje. Jednalo se o sele prasete divokého, které bylo nalezené v katastrálním území Jindřichovice pod Smrkem v okrese Liberec v blízkosti hranic České republiky s Polskem. Prase divoké bylo vyšetřené v rámci pasivního monitoringu, který probíhá na celém území České republiky od roku 2014. Státní veterinární správa ihned po potvrzení vymezila příslušná pásma a nařídila v oblasti Frýdlantska mimořádná veterinární opatření (MVO) k zamezení šíření nákazy. V průběhu roku 2023 došlo k rozšíření nákazy do oblasti České Lípy.

Celkem bylo od prosince 2022 do konce roku 2025 potvrzeno **85** případů AMP v populaci prasat divokých (61 nalezených uhynulých a 14 ulovených).

Aktuálně je na území ČR vymezeno uzavřené pásmo I (Liberecký kraj, okres Liberec a Jablonec nad Nisou).

ČR opět získala od Světové organizace pro zdraví zvířat (WOAH) status země prostá AMP formou self-deklarace.

V ČR nebylo potvrzeno žádné ohnisko AMP v chovech domácích prasat.

Počet nalezených uhynulých/sražených prasat divokých vyšetřených na AMP v uzavřeném pásmu I k datu **28.2.2026**

Uzavřené pásmo I – počet nalezených uhynulých/sražených prasat divokých podle provedených vyšetření (nápočet od 1. 1. 2026/pozitivní)						
Datum	virologie Epl405			sérologie Epl415		
	KVSL	KVSS	celkem	KVSL	KVSS	celkem
31.12.2022	0	-	0	0	-	0
31.12.2023	87	0	87	78	0	78
31.12.2024	97	1	98	83	0	83
31.12.2025	53	-	53	45	-	45
31.1.	4	-	4	1	-	1
28.2.	5	-	5	2	-	2
Celkem	242	1	243	208	0	208

Graf č. 1 – počet nalezených uhynulých/sražených prasat divokých **virologicky** vyšetřených na AMP v uzavřeném pásmu I a **počet pozitivních případů** po měsících

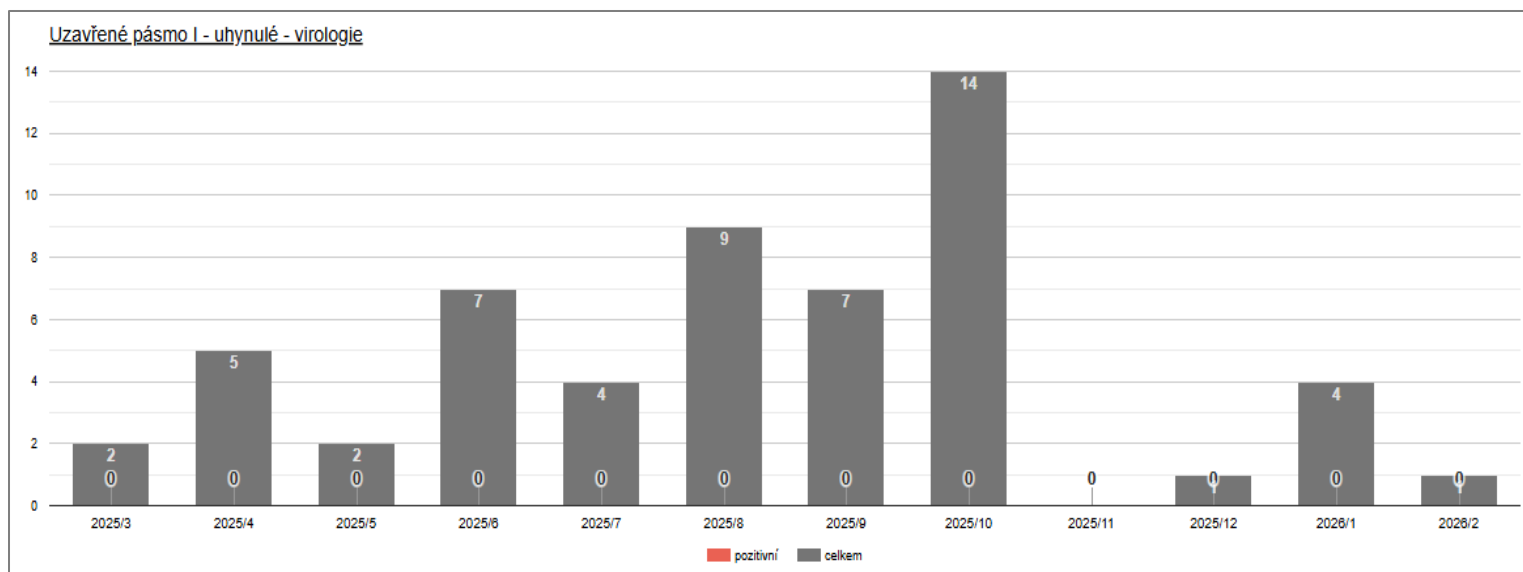

Počet ulovených prasat divokých vyšetřených na AMP v uzavřeném pásmu I k datu **28.2. 2026**

Uzavřené pásmo I – počet ulovených prasat divokých podle provedených vyšetření (nápočet od 1. 1. 2026/pozitivní)						
Datum	virologie Epi505			sérologie Epi515		
	KVSL	KVSS	celkem	KVSL	KVSS	celkem
31.12.2022	11	-	11	11	-	11
31.12.2023	2 606	312	2 918	1	0	1
31.12.2024	2 095/3	164	2 259/3	2/1	0	2/1
31.12.2025	1 510	-	1 510	0	-	0
31.1.	142	-	142	142	-	142
28.2.	261	-	261	261	-	261
Celkem	6 483/3	476	6 959/3	275/1	0	275/1

Graf č. 2 – počet ulovených prasat divokých virologicky vyšetřených na AMP v uzavřeném pásmu I a počet pozitivních případů po měsících

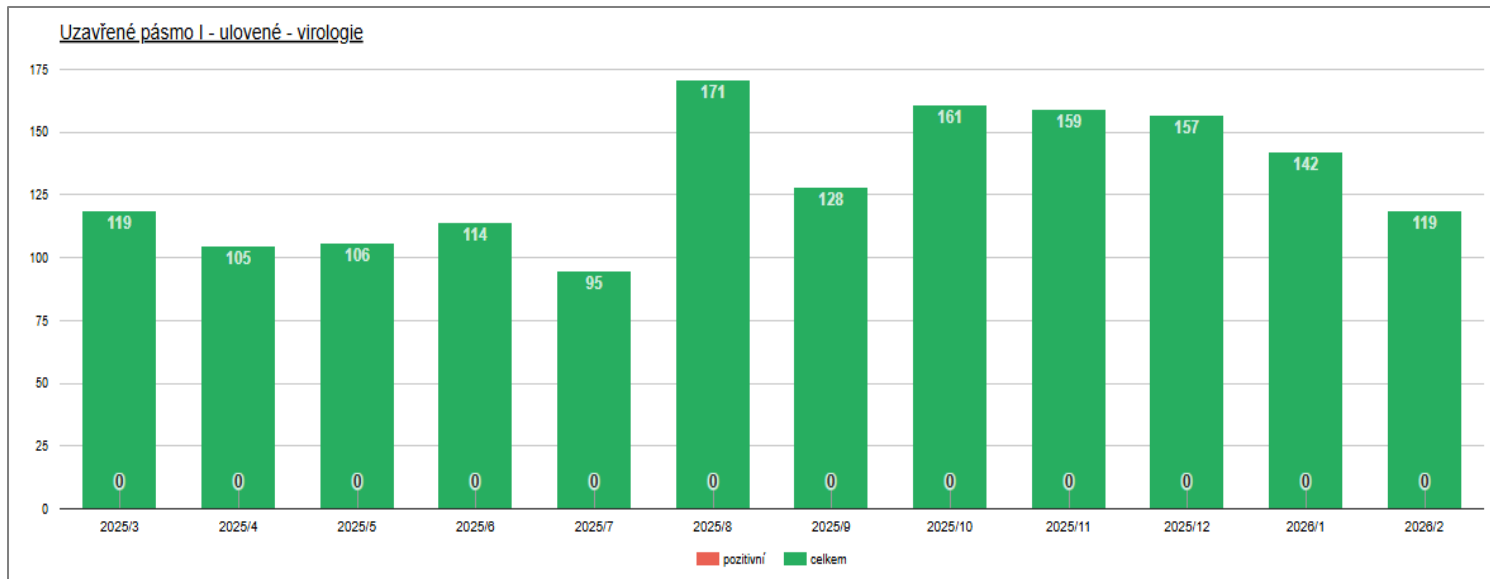

Mapa č. 1 – aktuálně platná regionalizace ČR k 28. 2. 2026.

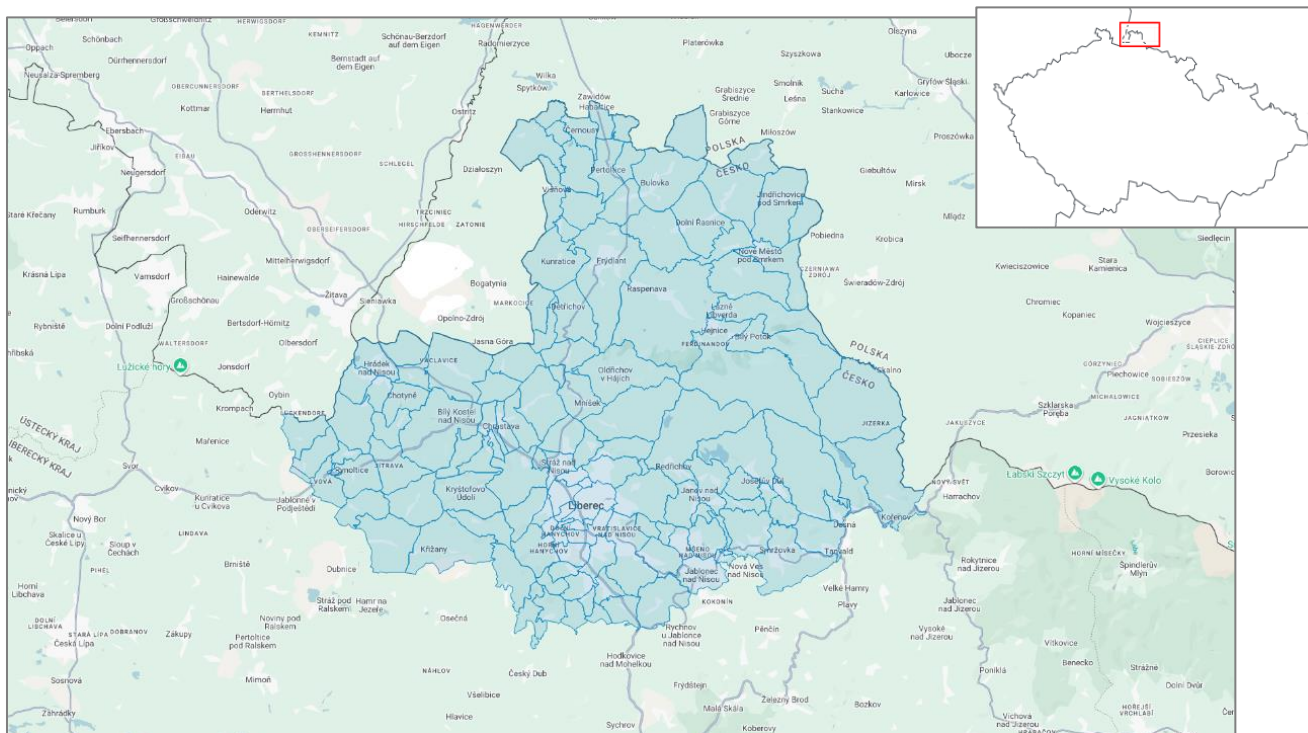

Evidence: vyplacené zástřelné a nálezně dle žádostí, uzavřené pásmo I a II k datu **13.3.2026** (nápočet od 1.1.2026)

KVSL

- nálezně uzavřené pásmo II a I (kód Epl161) – **10 000 Kč**
- zvýšené zástřelné uzavřené pásmo I (kód Epl173) – **10 000 Kč**

- zástřelné uzavřené pásmo I (kód Epl172) – **217 000 Kč**
- **CELKEM: 237 000 Kč**

Počet nalezených uhynulých/sražených prasat divokých vyšetřených na AMP v celé České republice k datu **28.2.2026**

Africký mor prasat (AMP) - počet prasat divokých vyšetřených na AMP, všechny kraje 1.1. – 28.2.2026 (nápočet)			
kraj	Epl400/úhyny	Epl420/sražená	celkem vyšetřeno
KVSA	2	18	20
KVSB	9	11	20
KVSC	17	7	24
KVSE	3	11	14
KVSH	5	0	5
KVSJ	7	2	9
KVSK	49	4	53
KVSL*	7	4	11
KVSM	1	1	2
KVSP	22	24	46
KVSS	15	9	24
KVST	2	3	5
KVSU	9	38	47
KVSZ	3	5	8
celkem	151	137	288

* oblast mimo vymezená uzavřená pásma

Mapa č. 2 - počet nalezených uhynulých/sražených prasat divokých vyšetřených na AMP v celé ČR 1. 1. – 28. 2. 2026

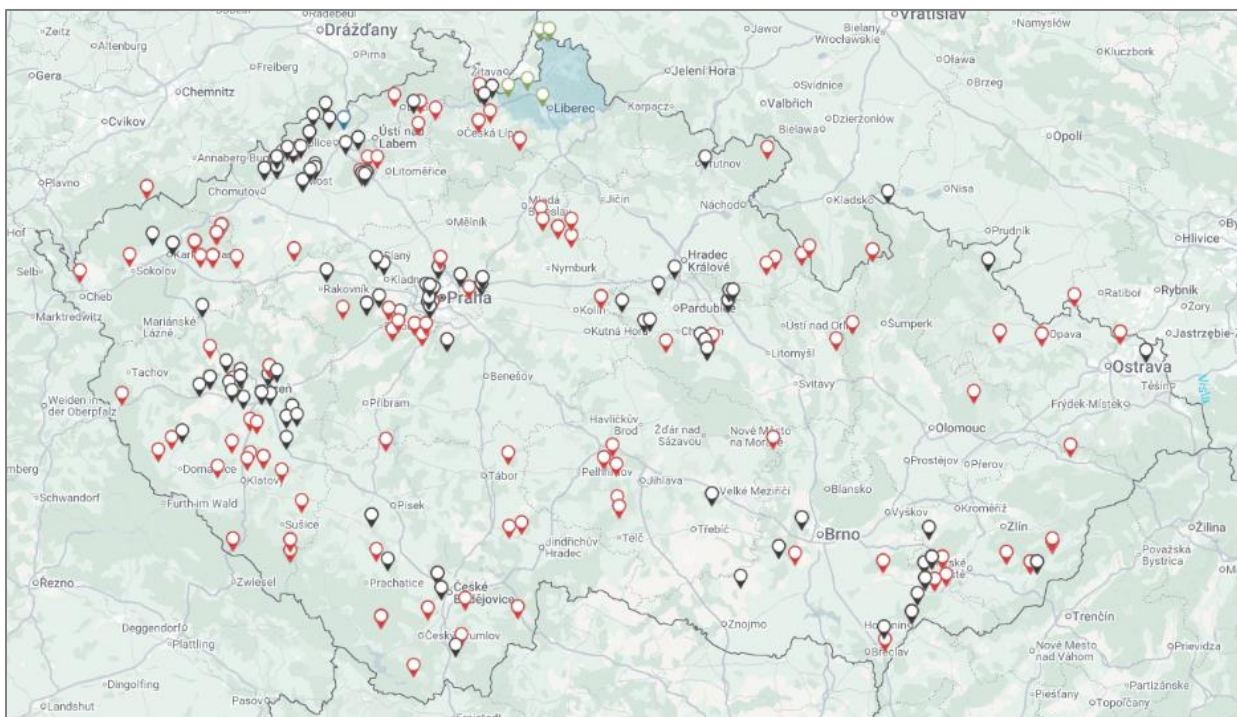

📍 Epl400 uhynulá nalezená divoká prasata celá ČR	151 ks
📍 Epl420 sražená divoká prasata celá ČR	137 ks
📍 Epl405 uhynulá nalezená/sražená divoká prasata uzavřené pásmo I	5 ks

Počet domácích prasat vyšetřených na AMP v rámci pasivního monitoringu v celé České republice k datu **28.2.2026**

Africký mor prasat (AMP) - počet domácích prasat vyšetřených na AMP, všechny kraje 1.1. – 28.2.2026 (nápočet)					
kraj	EpB600 úhyny/ pozitivní	EpB601 zmetalky/ pozitivní	EpB602 zmetci, plodové obaly/ pozitivní	celkem vyšetřeno	počet vyšetřených hospodářství/ pozitivní
KVSA	0	0	0	0	0
KVSB	12	14	0	26	12
KVSC	4	10	0	14	7
KVSE	2	10	0	12	4
KVSH	7	20	0	27	4
KVSJ	58	50	0	108	26
KVSK	3	0	0	3	0
KVSL	47	1	0	48	7
KVSM	18	12	0	30	10
KVSP	7	6	0	13	5
KVSS	14	58	0	72	12
KVST	7	1	0	8	6
KVSU	20	12	0	32	5
KVSZ	11	4	0	15	6
celkem	207	198	0	405	104

Počet domácích prasat vyšetřených na AMP před přemístěním z uzavřených pásem k datu **28.2.2026**

kraj	Epl605 uzavřené pásmo I	Epl606 uzavřené pásmo II	celkem vyšetřeno	počet vyšetřených hospodářství
KVSL	0	0	0	0
celkem	0	0	0	0