



**Státní
veterinární
správa**

**Krajská veterinární správa
Státní veterinární správy
pro Středočeský kraj**

Černoletská 1929, Benešov, 256 01
T: +420 317 742 033
Elektronická adresa podatelny: epodatelna@svscr.cz
ID datové schránky: d2vairv



svspes92092a67

Č. j.: SVS/2024/061855-S
Vyřizuje: Iva Pokorná
Telefon: +420 317 742 048

V Benešově dne 18.04.2024

Nabídka dočasně nepotřených nebytových prostor k pronájmu

V souladu se zákonem č. 219/2000 SB., o majetku České republiky a jejím vystupování v právních vztazích, ve znění pozdějších předpisů a vyhláškou č. 62/2001 Sb. o hospodaření organizačních složek státu a státních organizací s majetkem státu, ve znění pozdějších předpisů, nabízí Státní veterinární správa níže uvedený dočasně nepotřebný majetek ve vlastnictví České republiky, s nímž je příslušná hospodařit Státní veterinární správa (dále jen majetek), který je k dispozici u Krajské veterinární správy Státní veterinární správy pro Středočeský kraj právníkům a fyzickým osobám k pronájmu.

Nebytové prostory – skladové prostory, Žižkova 489, 261 01 Příbram,

Nemovitost je zapsána v katastru nemovitostí ČR Katastrálního úřadu pro Středočeský kraj, Katastrální pracoviště Příbram, LV č. 4689, obec Příbram, katastrální území Příbram, ve které nabízíme následující volné nebytové prostory:
prostor skladu se nachází v podkroví budovy č. 312 o výměře 82,80 m².

K ceně pronájmu bude doúčtována cena pronájmu za ostatní společné prostory (chodba, příslušenství), poplatek za správu budovy. Služby související s pronájmem jsou účtovány alikvotním podílem na spotřebě energií a vody.

Minimální nabídková cena: 113,- Kč za m²/měsíc

Termín prohlídky nemovitosti: nutno dohodnout předem
Kontaktní osoba: M. Bálková, tel. 318 626 692
Termín odevzdání nabídek: do 24. 9. 2024.

Zájemci o pronájem nabízených nebytových prostor mohou zasílat své písemné žádosti na adresu Krajská veterinární správa Státní veterinární správy pro Středočeský kraj, Černoletská 1929, 256 38 Benešov, na adresu elektronické podatelny: epodatelna@svscr.cz, případně do datové schránky: d2vairv s poznámkou NEOTVÍRAT.

Příloha: plánec nebytových prostor určených k pronájmu

MVDr. Otto Vraný
ředitel Krajské veterinární správy
Státní veterinární správy pro Středočeský kraj
podepsáno elektronicky

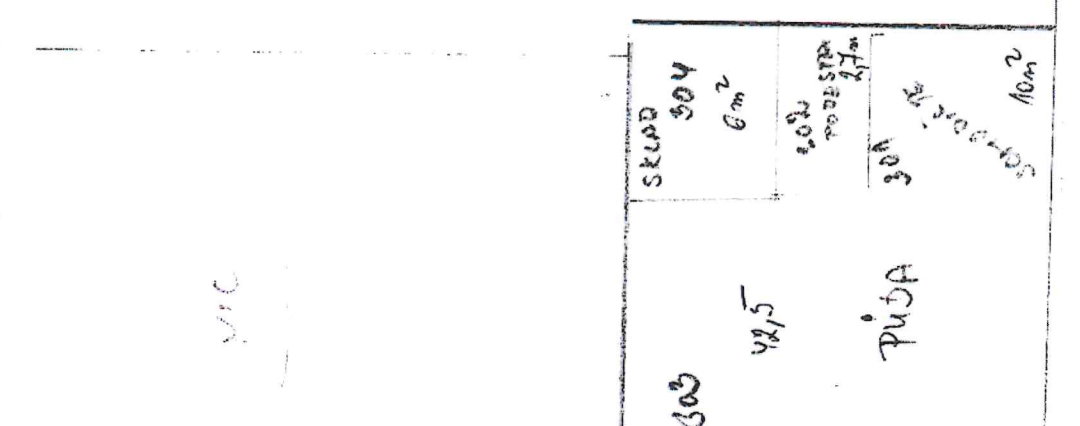
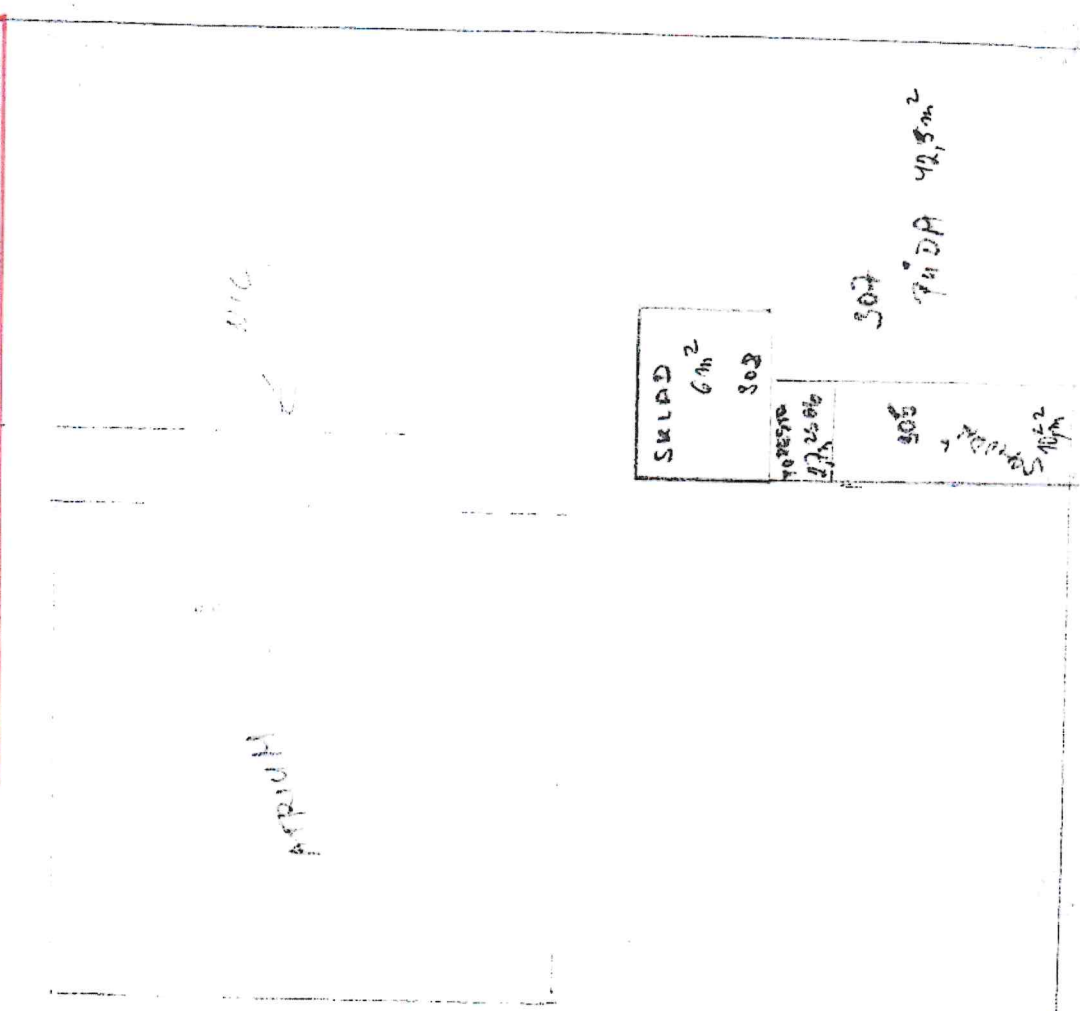
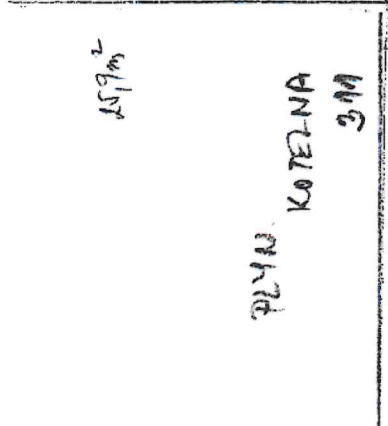
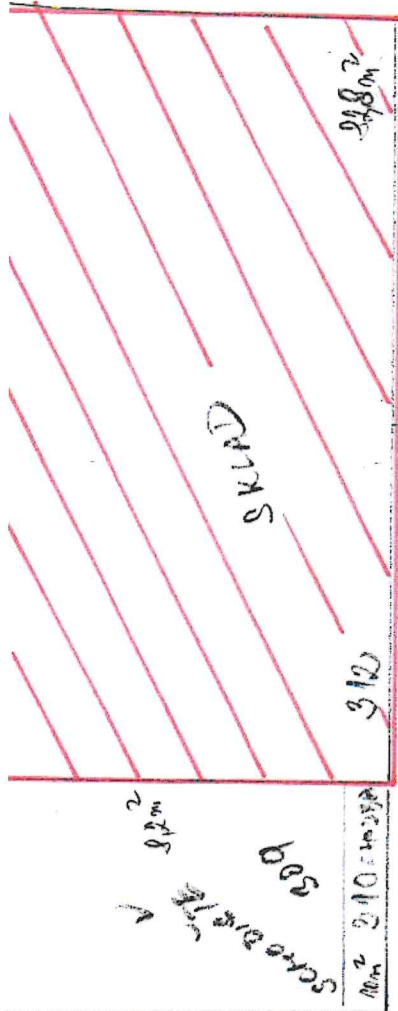

SKLAD č. 312
82,8 m²

PODKROVI

PB