



**Státní
veterinární
správa**

**Krajská veterinární správa
Státní veterinární správy
pro Středočeský kraj**

Černoletská 1929, 256 38 Benešov
T: +420 317 742 033

Doručovací adresa:
Státní veterinární správa
Slezská 100/7, 120 00 Praha 2
El. adresa podatelny: epodatelna@svscr.cz
ID datové schránky: d2vairv



svspes9cif4bf31

Č. j.: SVS/2026/055710

Vyřizuje: Miroslava Kozáková

V Benešově dne 17.04.2026

Nabídka dočasně nepotřebných nebytových prostor k pronájmu

V souladu se zákonem č. 219/2000 Sb., o majetku České republiky a jejím vystupování v právních vztazích, ve znění pozdějších předpisů a vyhláškou č. 62/2001 Sb. o hospodaření organizačních složek státu a státních organizací s majetkem státu, ve znění pozdějších předpisů, nabízí Státní veterinární správa níže uvedený dočasně nepotřebný majetek ve vlastnictví České republiky, s nímž je příslušná hospodařit Státní veterinární správa (dále jen majetek), který je k dispozici u Krajské veterinární správy Státní veterinární správy pro Středočeský kraj právnickým a fyzickým osobám k pronájmu.

Nebytové prostory – kancelářské Víta Nejedlého 797, 293 06 Kosmonosy

Nemovitost je zapsána v katastru nemovitostí ČR u Katastrálního úřadu pro Středočeský kraj, Katastrální Mladá Boleslav, LV č. 1410, obec Kosmonosy, katastrální území Mladá Boleslav, ve které nabízíme následující volné nebytové prostory, parkovací stání:

- místnosti, ostatní společné prostory /chodba, příslušenství/ o výměře 464,31 m² a volná stání o výměře 141 m² jsou uvedeny na plánu, k nájmu bude účtován poplatek za správu budovy, spotřeba energií a vody.

Výběrové kritérium: nejvyšší nabídnutá cena.

Minimální nabídková cena: 72,00 Kč/m²/měsíc

Prohlídka prostor je možná po předchozí domluvě v pracovní dny mezi 9–15 hod.

Kontaktní osoba: Ing. Lenka Dokoupilová, tel. 317 742 033

Nabídky mohou zájemci zasílat písemně na adresu: Krajská veterinární správa Státní veterinární správy pro Středočeský kraj, Černoletská 1929, 256 38 Benešov, nebo elektronicky na adresu elektronické podatelny: epodatelna@svscr.cz, případně do datové schránky: d2vairv. Obálku je nutné označit: „NEOTEVÍRAT – výběrové řízení na pronájem prostor v Mladé Boleslavi“.

Termín odevzdání nabídek: 26.04.2026.

MVDr. Otto Vraný
ředitel Krajské veterinární správy
Státní veterinární správy pro Středočeský kraj
podepsáno elektronicky

Příloha: plán objektu s vyznačením prostor k nájmu

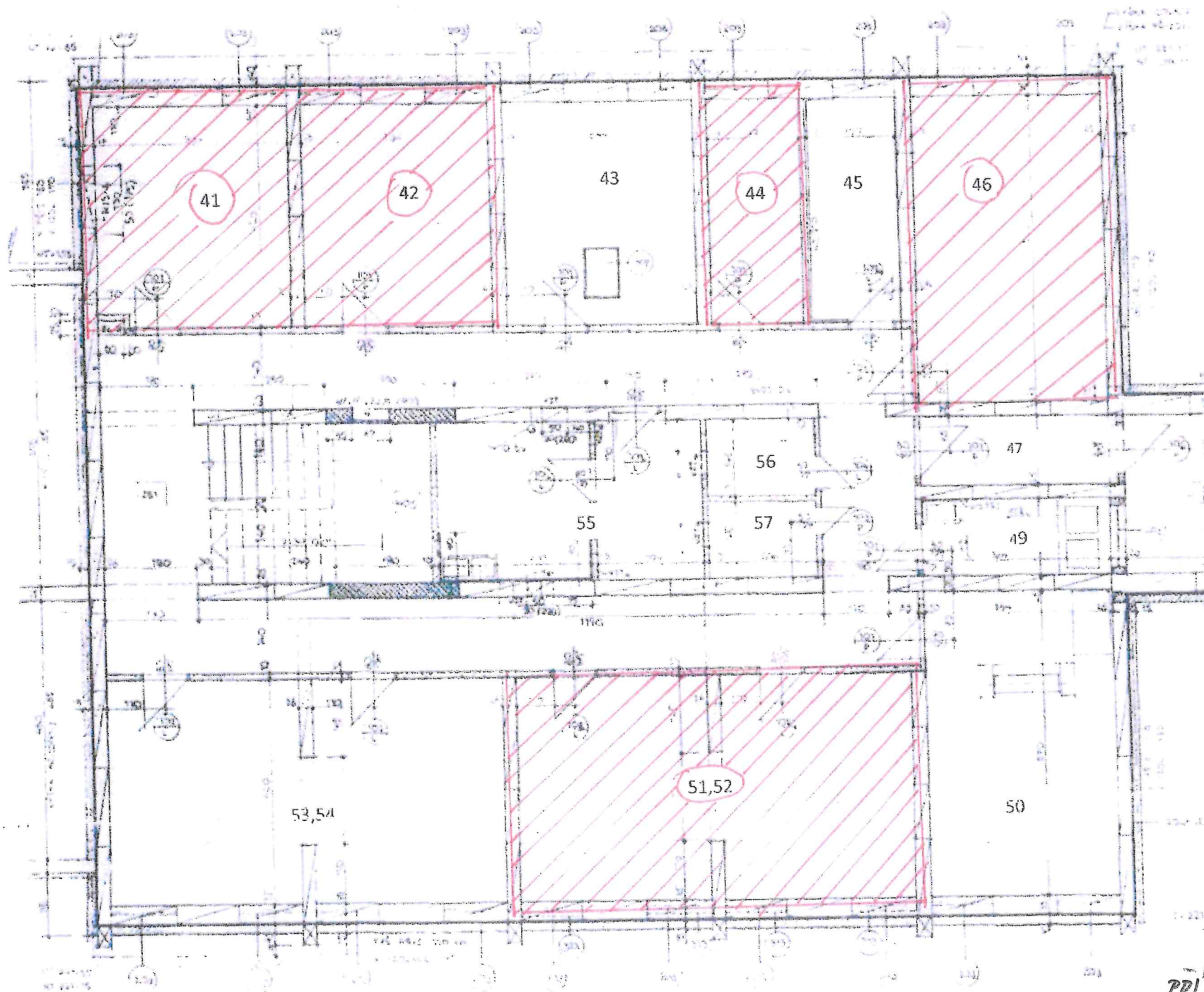

PRACOVISŤE: 1
MLÁDA BOLESLAV

SUTERÉN
PŘÍLOHA č. 1

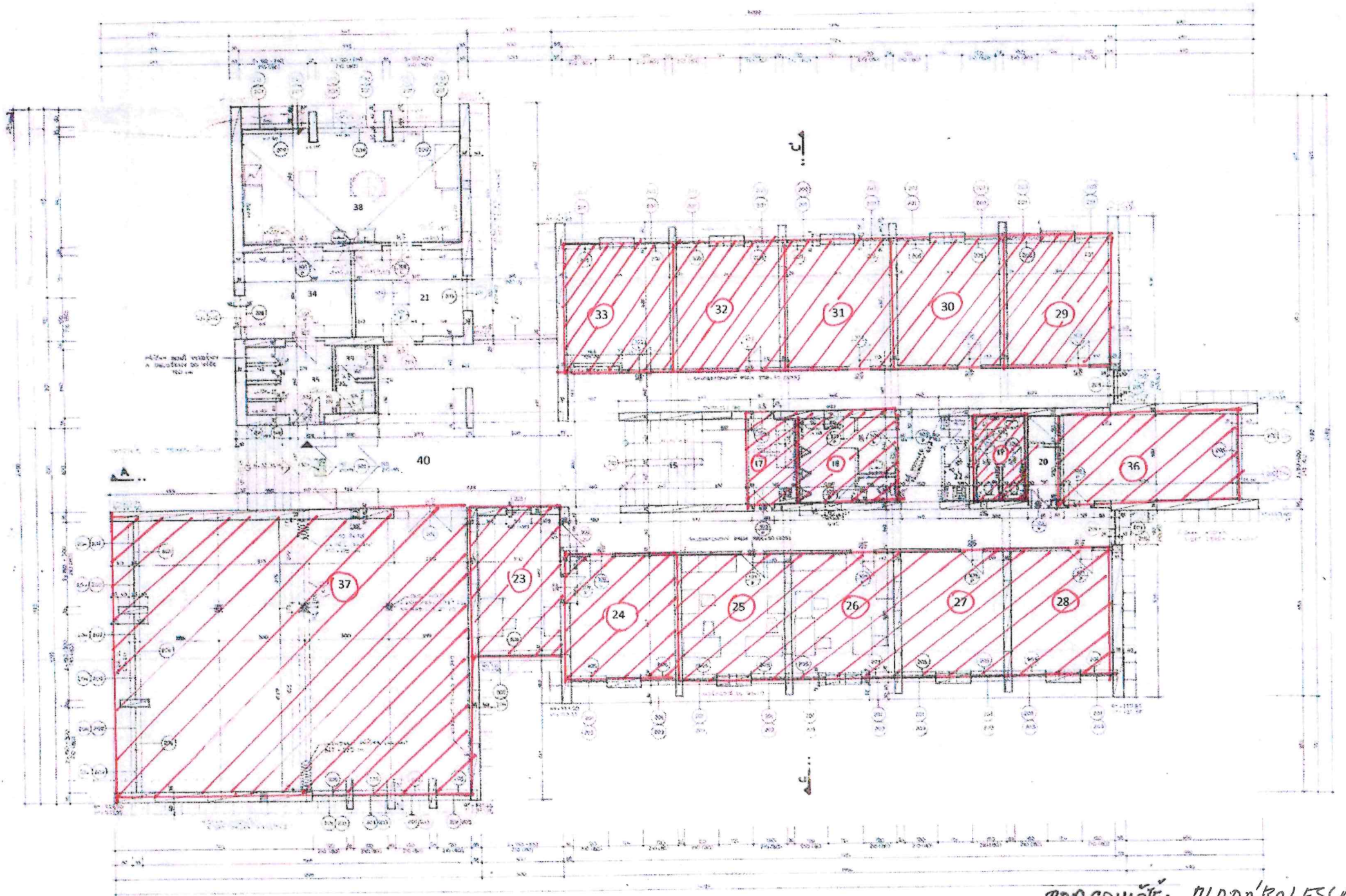

PRACOVISŤE: MLADA'BOLESLAV
PŘÍLOHA Č. 2

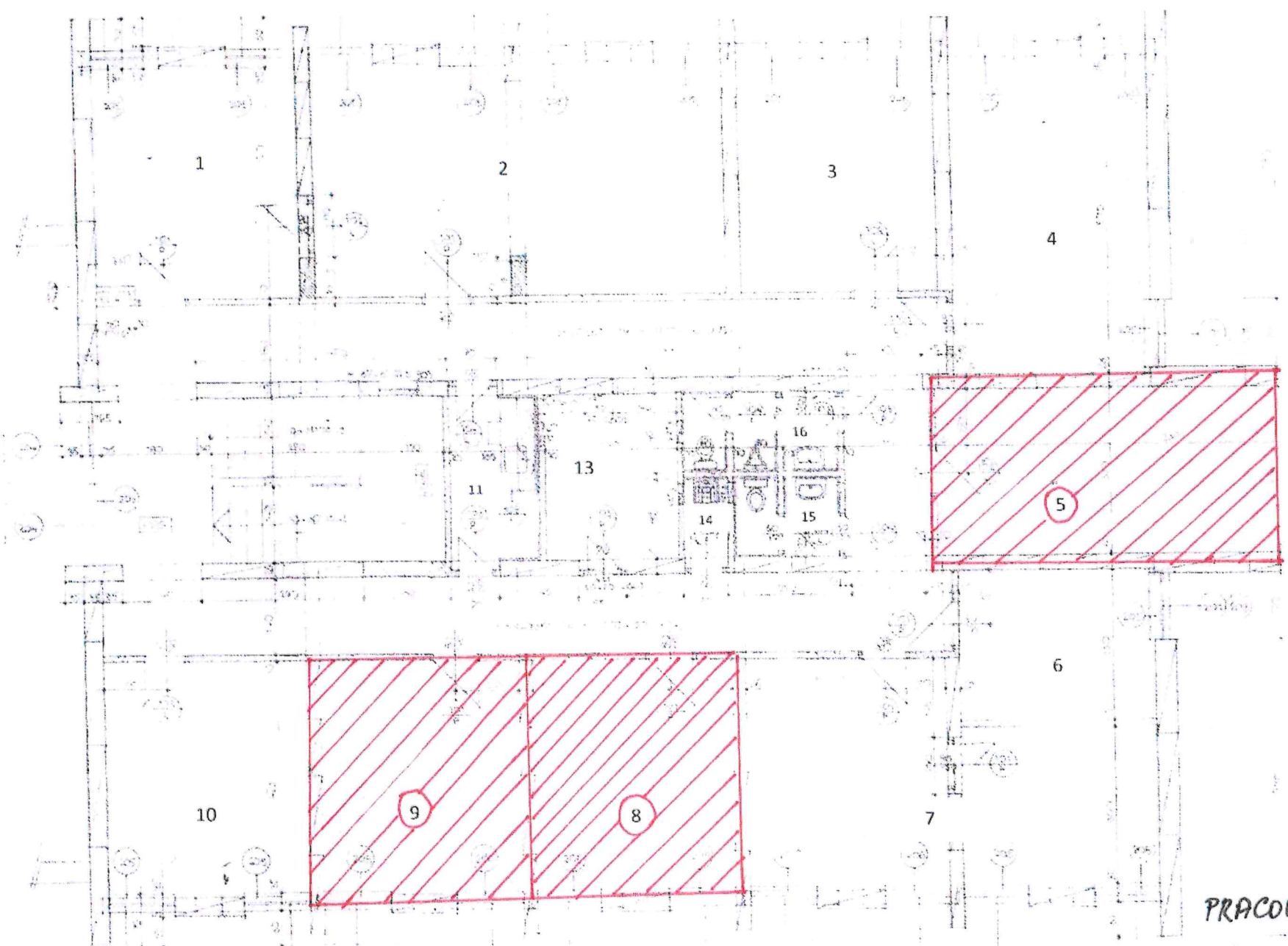

PRACOVISŤE: MLADA BOLESLAV
1. PATRO

PRÍLOHA Č. 3

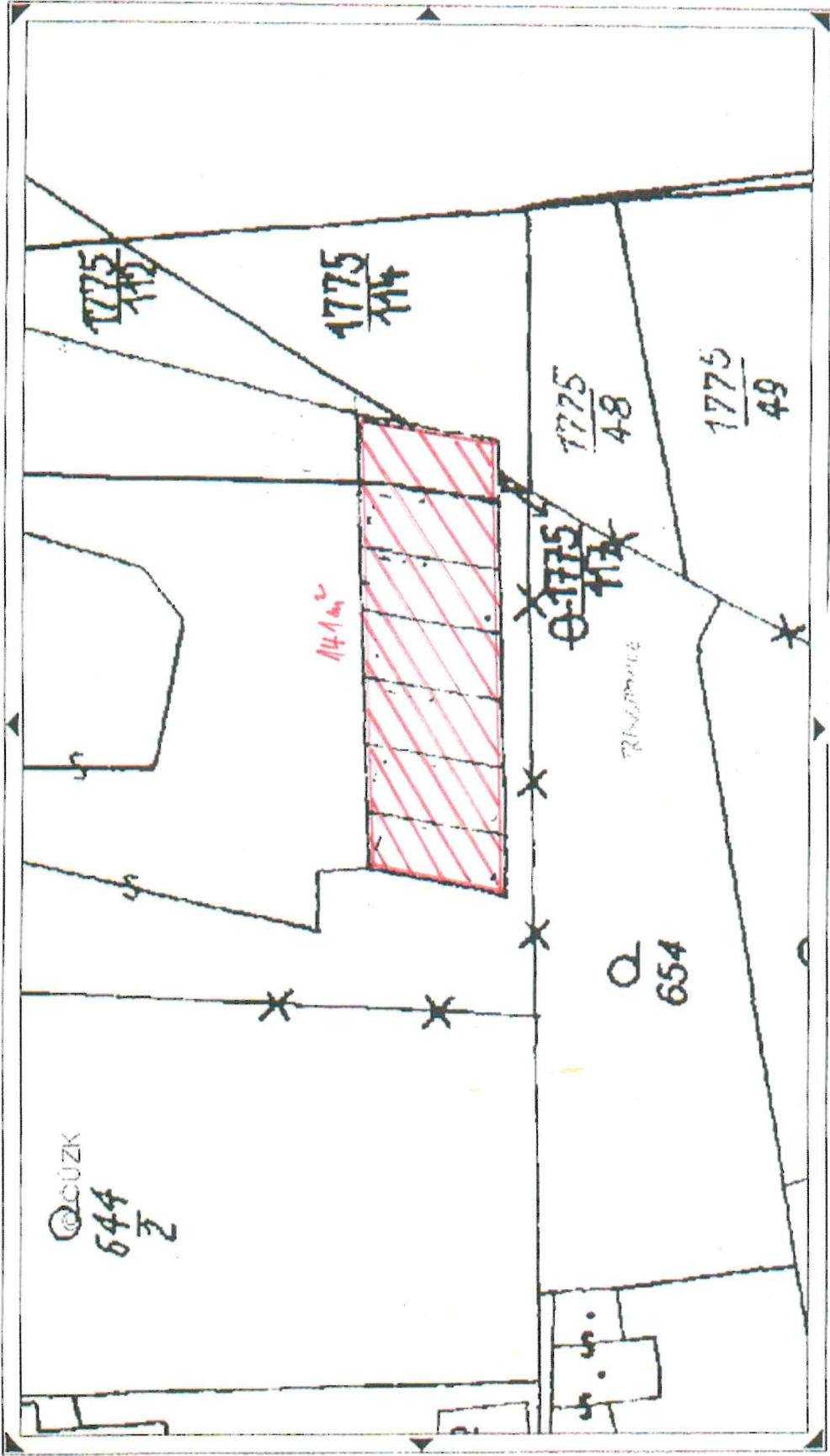

PRACOVNÍŠTĚ: KOSMONOSY
 VOLNÁ STÁNÍ

PŘÍLOHA č. 4